

PLANIMETRIA D'INQUADRAMENTO
SCALA 1:200

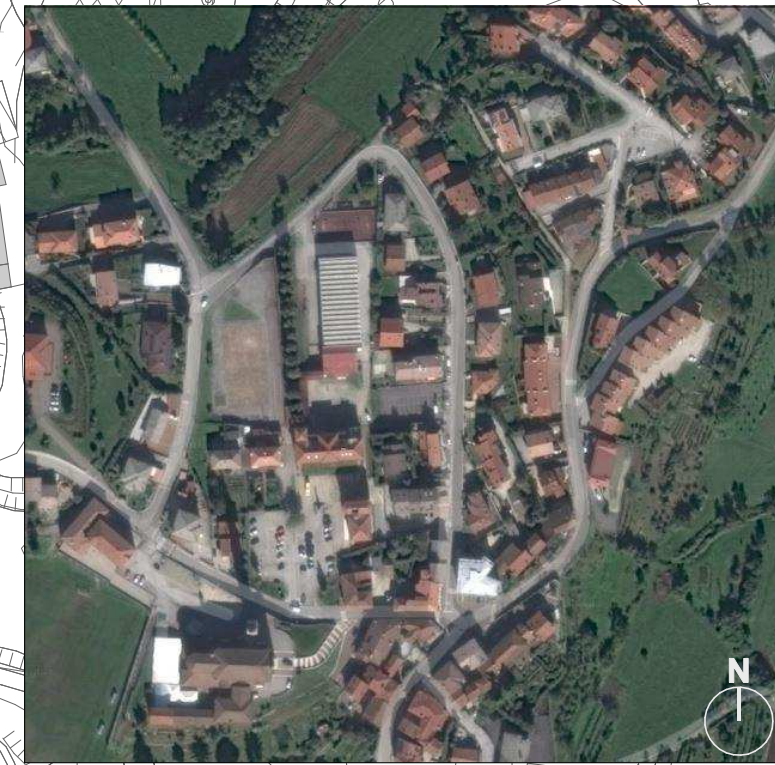

VISTA AEREA
VIA MILANO, 33
COMUNE DI MONTE DI MALO

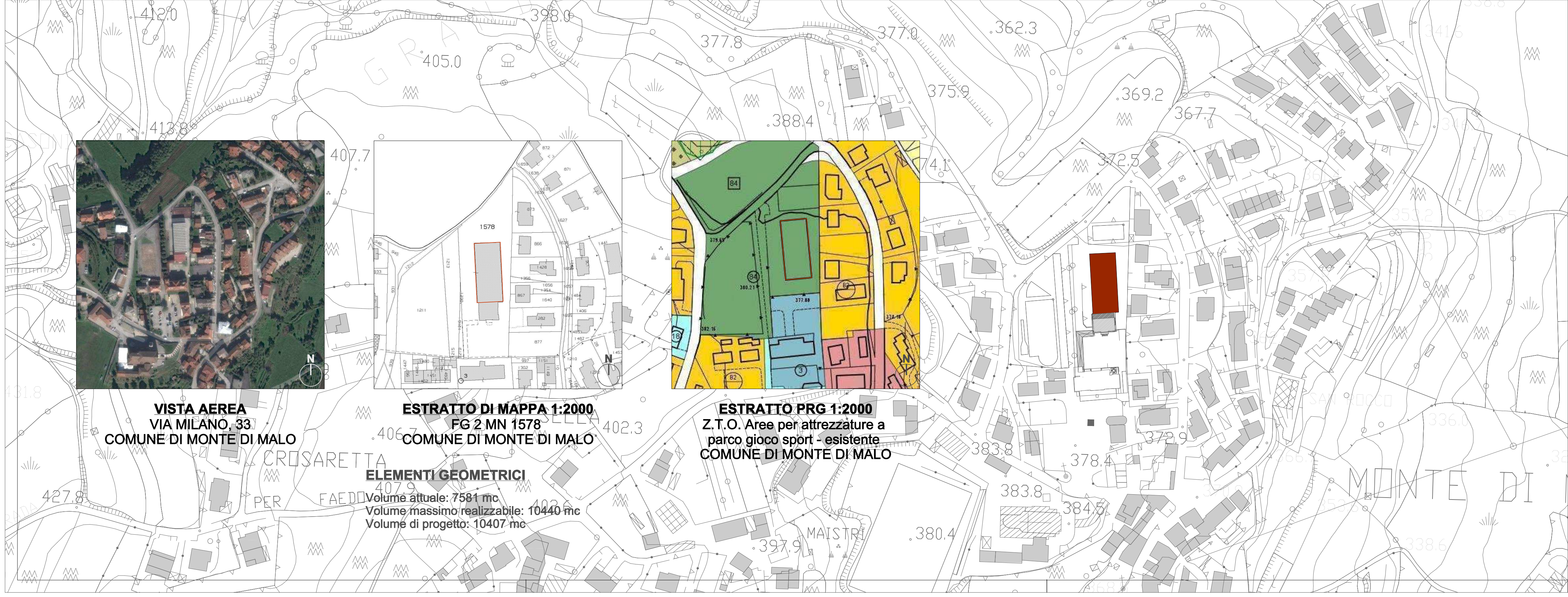
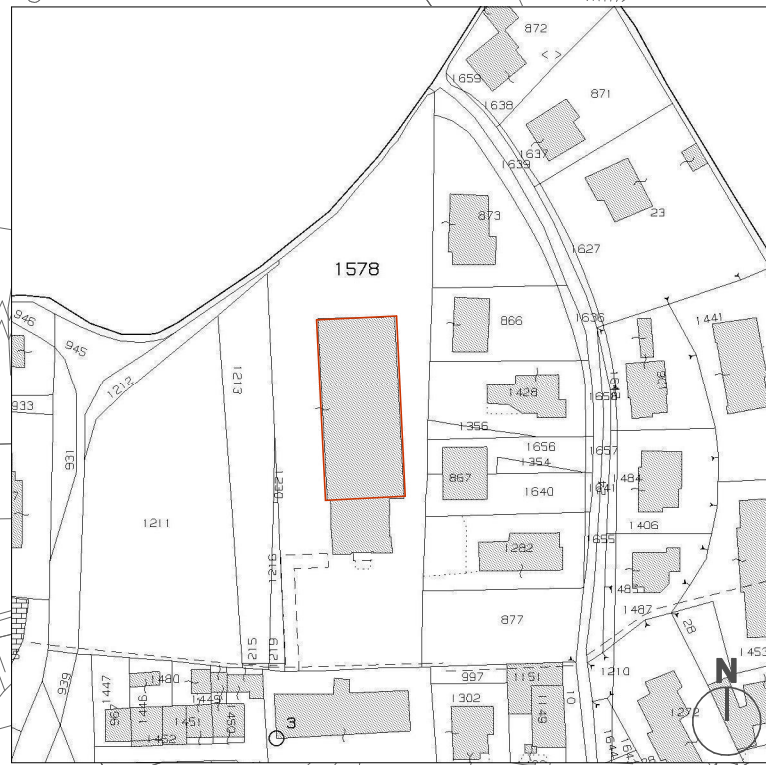

ESTRATTO DI MAPPA 1:2000
FG 2 MN 1578
COMUNE DI MONTE DI MALO



ESTRATTO PRG 1:2000
Z.T.O. Aree per attrezzature a
parco gioco sport - esistente
COMUNE DI MONTE DI MALO

ELEMENTI GEOMETRICI

Volume attuale: 7581 mc
Volume massimo realizzabile: 10440 mc
Volume di progetto: 10407 mc



Regione del Veneto
Provincia di Vicenza
Comune di Monte di Malo

RISTRUTTURAZIONE, EFFICIENTAMENTO
ENERGETICO ED AMPLIAMENTO DELLA
PALESTRA COMUNALE

PROGETTO ESECUTIVO



Il progettista generale:
Ing. Lorenzo Righiele
(firmato digitalmente)

Gruppo di lavoro:
Ing. Lorenzo Righiele
Ing. Elisa Cocco
Arch. G.M. Chemello
Geom. Maurizio Canzian
Geom. Martina Dell'Otto
Geom. Christian Fontana

Il progettista generale:
Ing. Lorenzo Righiele
(firmato digitalmente)

Il RUP:
geom. Paolo Rossato
(firmato digitalmente)

TITOLO ELABORATO: ESECUTIVO TAV01.1.0 -
PLANIMETRIA GENERALE ED ESTRATTI

REVISIONE:

| | |
|----|-----|
| n° | del |
| n° | del |
| n° | del |
| n° | del |

DATA:
28/02/2019

SCALA:
1:200
1:2000

ELABORATO:
geom. Martina Dell'Otto

VERIFICATO:
geom. Maurizio Canzian

APPROVATO:
Ing. Lorenzo Righiele

2019/031

282-H-ARC-TAV01.1.0